LEGENDA:

- SEDE STRADALE
- PISTA CICLOPEDONALE DI PROGETTO
- PISTA CICLOPEDONALE ESISTENTE
- FOSSATO ESISTENTE
- FOSSATO DI PROGETTO
- SPARTITRAFFICO DI PROGETTO CON RIEMPIMENTO IN BETONELLE
- INDIVIDUAZIONE ACCESSI CARRAI ESISTENTI
- LINEA GIALLA DI 30 cm PER DELIMITAZIONE NUOVA PISTA CICLOPEDONALE
- RECINZIONI ESISTENTI RILEVATE
- RECINZIONI REALIZZATE DI PROGETTO
- RECINZIONI DEMOLITE DI PROGETTO
- ILLUMINAZIONE PUBBLICA ESISTENTE
- 00.00 QUOTE ALTIMETRICHE

LAYOUT n. 2 STATO DI PROGETTO - scala 1:200

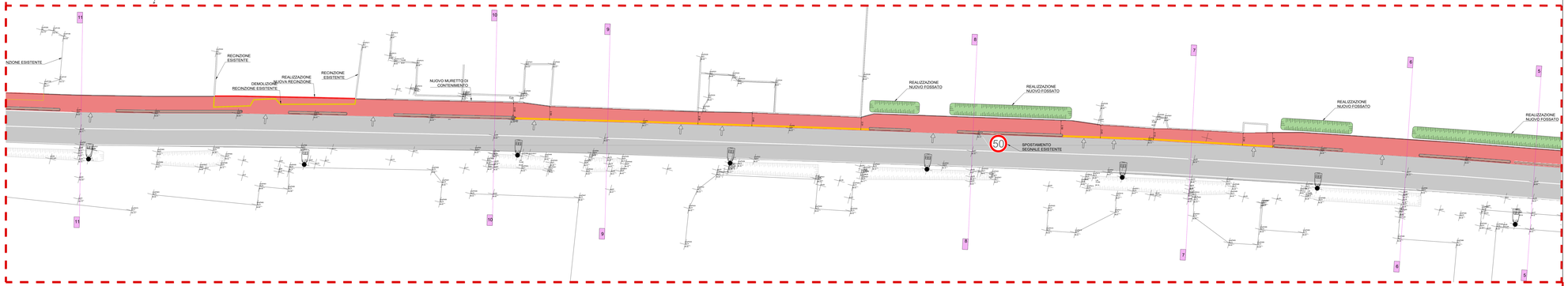

LAYOUT n. 3 STATO DI PROGETTO - scala 1:200

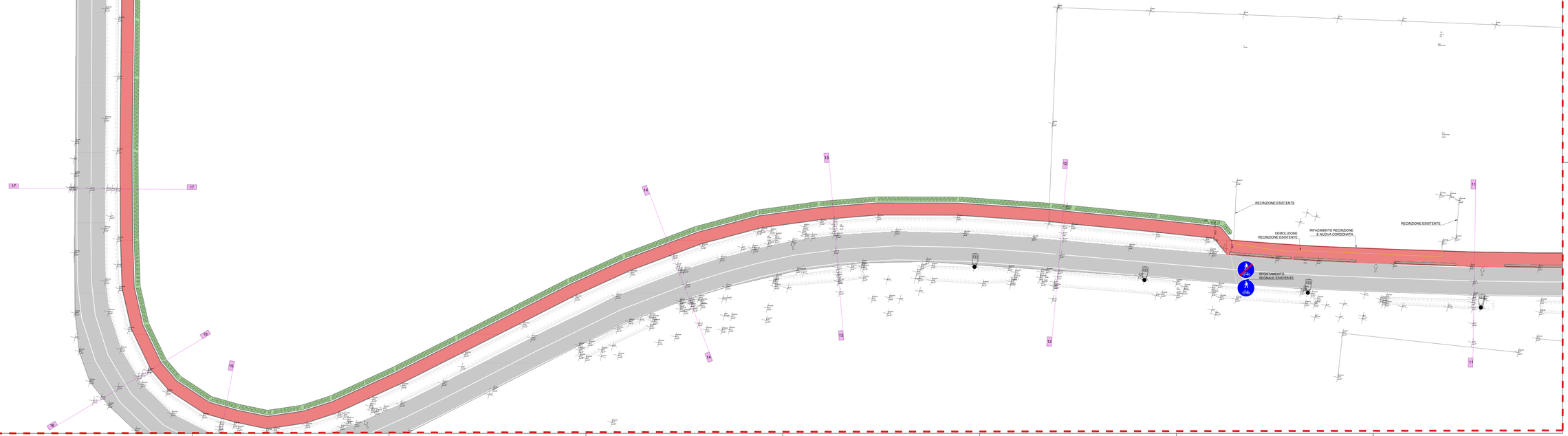

Progetto:	Realizzazione pista ciclo pedonale lungo Via della Croce a Ramon di Loria (TV) - "interventi a favore della mobilità e della sicurezza sradale"	TAVOLA **6.2**	
Oggetto:	**STATO DI PROGETTO, *planimetria pista ciclopedonale***		
Committente:	COMUNE DI LORIA	FIRMA	
Data:	MARZO 2025	*Progettista:*	*Timbro e firma:*
Comune:	COMUNE DI LORIA (TV)	*Ing. Davide Comin*	
Catasto:	**Fg: 18 Mn: VARIE** **Fg: 29 Mn: VARIE**		
Scala:	VARIE		
File:	Y:\COMMESSE\2023\05 - VIA DELLA CROCE		
Revisione:	00 - 03/03/2025		

STUDIO TECNICO ING. COMIN

Via Roma n° 36/2 - 31037 Loria (TV)
tel. 0423 485104 fax 0423 1990244
email: info@comindubio.it
www.comindubio.it

ORDINE DEGLI INGEGNERI DELLA PROVINCIA DI TREVISO

Il presente disegno è di esclusiva proprietà e si vieta a chiunque di renderlo noto a terzi senza specifica autorizzazione ai sensi dell'art 161, 2294 DM n° 12/2.